



CENTRAL RESERVE BANK OF PERU

**Financial Information Forum of
Latin American and Caribbean Central Banks
II Meeting**

Statistics dissemination

Central Reserve Bank of Peru

**Lisbon, Portugal
May 2016**

Central Bank: Organization Chart

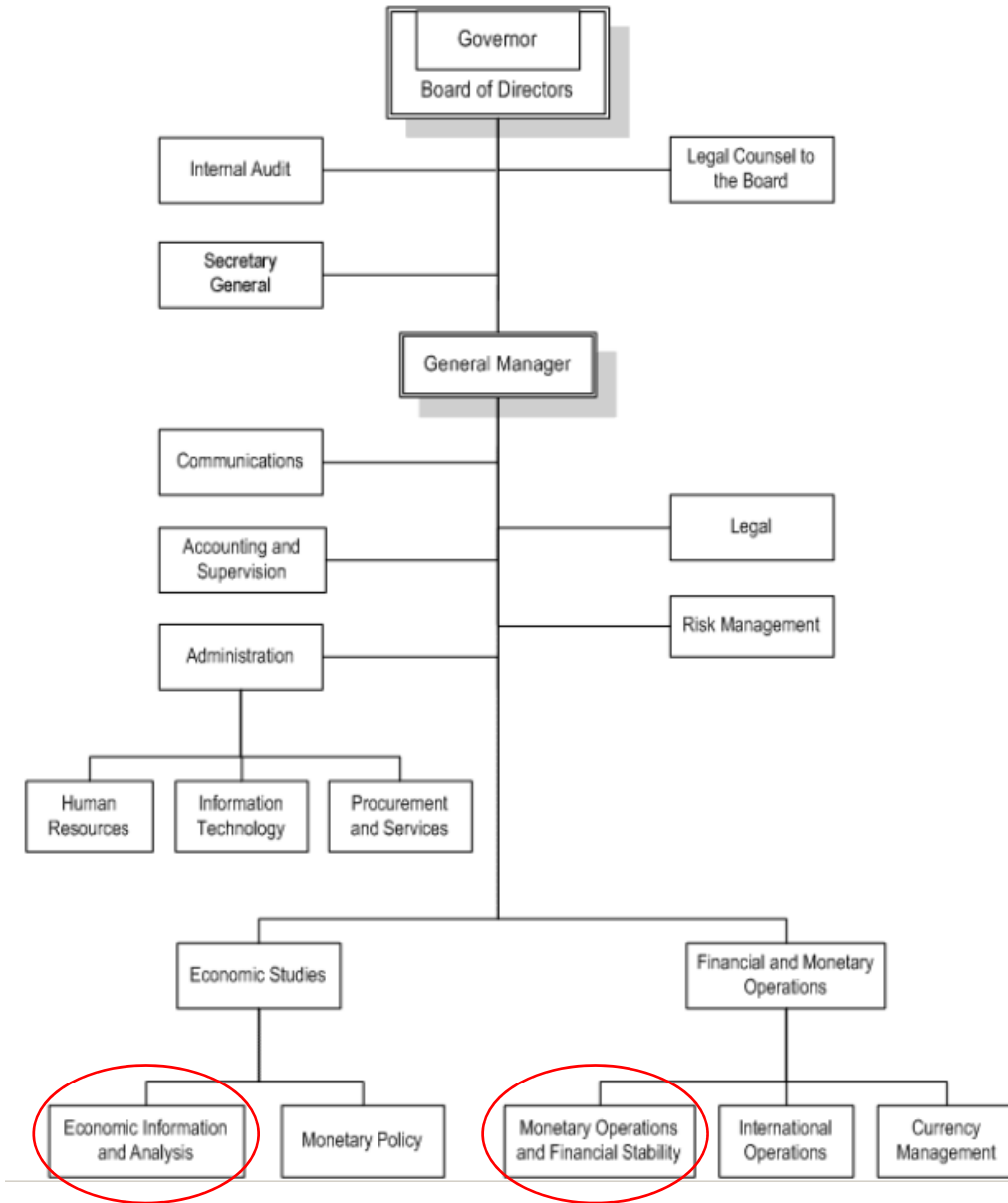

Compilación de Estadísticas Macroeconómicas

Base de Datos Macroeconómica Integrada (Proyecto en curso)

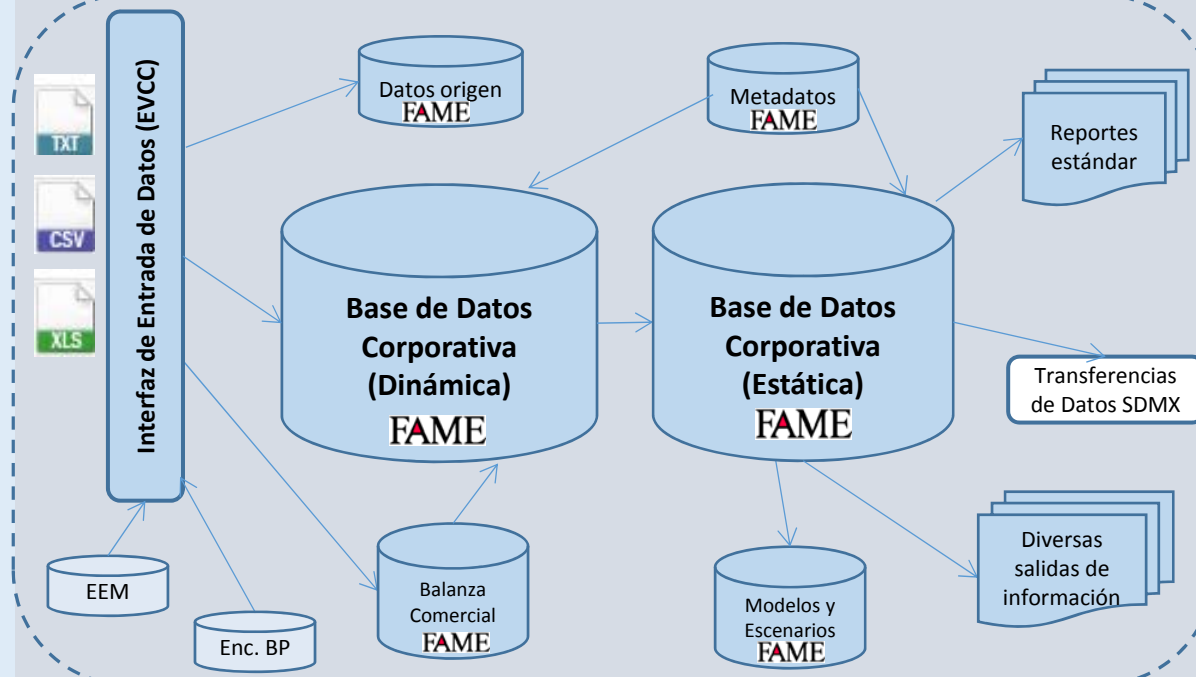

Plataforma de Procesamiento de Estadísticas Macroeconómicas

Dialog

Server

Librerías, Programas y Procesos FAME

Servidores FAME, Servicios de Bases de Datos, FAME 4GL y Herramientas

Administración y soporte a la Base de Datos Macroeconómica Integrada

(Administración de servidores, diseño de base de datos y variables; metadatos, reglas, seguridad, resguardo, escenarios supuestos, pedidos especiales, capacitación, desarrollo de proyectos, optimización de servicios, continuidad operativa)

Gestión, Indicadores y Seguimiento / Normatividad, Presupuesto, Logística y Tecnología

Obtención de Datos

Central de Balances y Datos

Datos externos vía FTP

Bloomberg, Reuters

Datos del gobierno

Otra información externa

Datos de otras áreas internas

Encuestas de Expectativas

Encuestas de Balanza Pagos

Directorio de Contactos

Sectorización de Empresas

Central de Noticias Financieras

Distribución de Información

Consulta de Datos Estadísticos BCRPData

Publicaciones Periódicas

Documentos Especializados

Resultados de Encuestas

Programa Monetario

Indicadores y Alertas

Presentaciones

Pedidos Especiales

Datos para Organismos Internacionales

Datos para otras áreas del Banco

Consultas para Sucursales

Principles of statistical process

Principles

- Ethical standards
- Relevance
- Quality
- Impartiality
- Objectivity
- Transparency
- Confidentiality
- Opportunity
- Accesibility
- International comparability

Legality

BANCO CENTRAL DE RESERVA DEL PERÚ

REGLAMENTO DE ELABORACIÓN Y PUBLICACIÓN DE ESTADÍSTICAS MACROECONÓMICAS DEL BANCO CENTRAL DE RESERVA DEL PERÚ

Título I Título preliminar

Artículo 1.- Objetivo

El objetivo del presente Reglamento es establecer los principios de buenas prácticas para la elaboración y publicación de las estadísticas macroeconómicas por parte del Banco Central de Reserva del Perú (el Banco), responsabilidades que le han sido conferidas por los artículos 84º de la Constitución Política del Perú y 2º y 74º de su Ley Orgánica.

Accessibility

The screenshot shows the website of the Central Reserve Bank of Peru (BCRP). The browser address bar displays <http://www.bcrp.gob.pe/home.html>. The website header includes the BCRP logo and the text "CENTRAL RESERVE BANK OF PERU". A search bar is located in the top right corner. The main navigation menu includes links for Home, About the BCRP, Monetary Policy, Statistics, Reports and Publications, Banknotes and Coins, Payments System, Reserves Management, Communications, and Financial Statements. There is also a "Press" link.

News

- **Weekly Economic Report N° 15-2016**
- **Inflation Report - March 2016**
- Working paper: From the "Great Inflation" to the "Great Moderation" in Peru: A Time Varying Structural Vector Autoregressions Analysis
- Monetary Program for April 2016: BCRP maintained the policy interest rate at 4.25%
- **Working paper: De-dollarization of credit in Peru: The role of unconventional monetary policy tools**
- Working paper: Contractual imperfections and the impact of crises on trade: Evidence from industry-Level data
- International Reserves: Composition and performance as of February 2016
- Monetary Program for March 2016: BCRP maintained the policy interest rate at 4.25%

(More)

Monetary and Foreign Exchange Operations

29/04/2016

- 13:30 : Interbank sell rate: 1 US Dollar = 3.2880 Peruvian Sol (PEN).
- 12:35 : Liquidity of the banking system in the BCRP: S/ 3.05 Billion.
- 12:30 : Auction of 1 week Securities Repo : S/ 200 million auctioned at an average interest rate of 5.30 percent.
- 10:25 : Auction of 3 months CDR BCRP: Declared null.
- 10:25 : Auction of 3 month FX Swap: S/ 425 million auctioned at an average interest rate of 0.49 percent.

REPUBLICA DEL PERÚ

Inflation (12-month): 4.30 Mar. 2016

Inflation ex food and energy: 3.58 Mar. 2016

Policy interest rate: 4.25 Apr. 2016

Exchange Rate

Interbank (S/ per US\$)

	Apr. 29	Apr. 28
Minimum	3,2670	3,2730
Maximum:	3,2880	3,2870
Average:	3,2744	3,2776

Transactions carried out between 9:00 AM and 1:30 PM.
Source: Datatec.

Accessibility: Glossary of economic terms

Quality, objectivity, transparency: Methodological Guide

Glosario de términos económicos

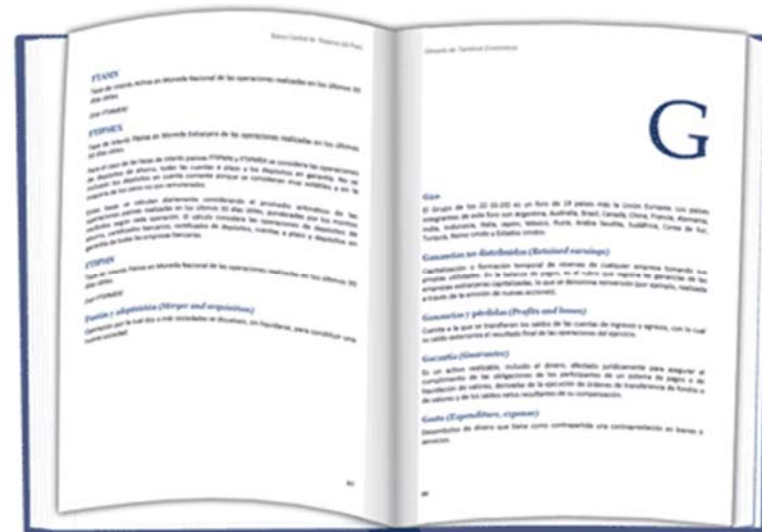
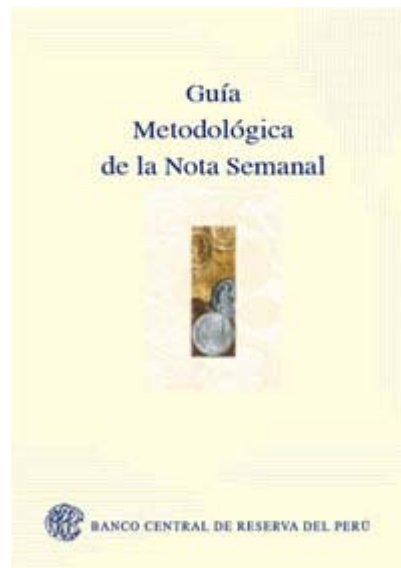

Opportunity

calendario anual

annual calendar /

Calendario de difusión de las estadísticas a publicarse en la Nota Semanal 1/
Release schedule of data published in the Weekly Report

Nota Semanal / Weekly Report N°	Fecha de publicación / Date of issuance	Estadísticas semanales / Weekly statistics			Estadísticas mensuales / Monthly statistics					Estadísticas trimestrales / Quarterly statistics
		Tipo de cambio, mercado bursátil, situación de encaje, depósitos overnight y tasas de interés del sistema bancario / Exchange rate, stock market, reserve position, overnight deposits and interest rates of the banking system	BCRP, Reservas internacionales netas y sistema de pagos (LBTR y COE) / BCRP, Net International Reserves and payment system (RTGS and ECH)	Sistema financiero y empresas bancarias y expectativas sobre condiciones crediticias / Financial system and commercial banks and credit condition expectations	Índice de precios al consumidor y tipo de cambio real / Consumer price index and real exchange rate	Expectativas macroeconómicas y de ambiente empresarial / Macroeconomic and entrepreneurial climate expectations	Operaciones del Gobierno Central, Sistema de Pagos / Central Government Operations, Payment System	Balanza Comercial, indicadores de empresas bancarias / Trade balance, bank indicators	Producción / Production	Demanda y oferta global, balanza de pagos, sector público y monetario / Global demand and supply, balance of payments, public and monetary sector
2016										
1	08-ene	05-ene	31-dic	15-dic	Diciembre 2015	Diciembre 2015		Noviembre 2015		
2	15-ene	12-ene	07-ene				Diciembre 2015			
3	22-ene	19-ene	15-ene	31-dic					Noviembre	
4	29-ene	26-ene	22-ene							
5	05-feb	02-feb	31-ene	15-ene	Enero 2016	Enero 2016		Diciembre 2015		
6	12-feb	09-feb	07-feb				Enero 2016			
7	19-feb	16-feb	15-feb	31-ene					Diciembre 2015	IV Trimestre 2015
8	26-feb	23-feb	22-feb							
9	04-mar	01-mar	29-feb	15-feb	Febrero	Febrero		Enero 2016		
10	11-mar	08-mar	07-mar				Febrero			
11	18-mar	15-mar	15-mar						Enero 2016	
12	01-abr	29-mar	22-mar	28-feb						
13	08-abr	05-abr	31-mar	15-mar	Marzo	Marzo		Febrero		
14	15-abr	12-abr	07-abr				Marzo			
15	22-abr	19-abr	15-abr	31-mar					Febrero	
16	29-abr	26-abr	22-abr							
17	06-may	03-may	30-abr	15-abr	Abril	Abril		Marzo		

Distribution channels

Traditional

- Usual data diffusion methods

Non traditional

- Mobile devices
- Acces to institutional data bases (BCRPData)

Complementary

- Consultation of citizens.
- Social media
- Seminars

Traditional channels: Reports and publications

REPORTS AND PUBLICATIONS

WEEKLY REPORT



- ▶ Weekly Reports
- ▶ Tables
- ▶ Weekly Report Schedule

ANNUAL REPORT



- ▶ Report 2014
- ▶ Report 2013
- ▶ Report 2012
- ▶ Previous

INFLATION REPORT



- ▶ March 2016
- ▶ March 2016 (Summary)
- ▶ December 2015
- ▶ December 2015 (Summary)
- ▶ Previous

SPECIAL REPORTS



- ▶ Statement by an IMF Staff Mission in Peru (December 12, 2008)
- ▶ Statement by IMF Mission in Peru (May 14, 2008)

WORKING PAPERS



- ▶ Computing the relative price divergence as a measure of inflation pressure in Peru
- ▶ See more

Macroeconomic and financial stability series

STATISTICS

WEEKLY REPORT

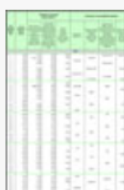

- ▶ Schedule
- ▶ Tables
- ▶ Statistical Tables

SERIES



- ▶ Daily
- ▶ Monthly
- ▶ Quarterly
- ▶ Annual
- ▶ Exchange Rate

MONETARY AND EXCHANGE OPERATIONS



- ▶ Daily Tables
- ▶ Weekly Tables

HISTORICAL TABLES



- ▶ Quarterly Tables
- ▶ Annual Tables

ECONOMIC INDICATORS



- ▶ 4th Quarter 2015

SPECIAL DATA DISSEMINATION STANDARD



Non traditional channels

BCRPdata 

Access to institutional databases (BCRP Data)



APPS for mobile devices



Social media

Non traditional channels: Acces to institutional databases (BCRP Data)

Inicio | Portal Institucional | Suscripción | Iniciar Sesión



ESTADÍSTICAS
BANCO CENTRAL DE RESERVA DEL PERÚ

BCRPdata

Búsqueda de series

- Todas las series
- Categorías

Herramientas

- Listas personalizadas
- APIs de consulta
- Guía de uso

Acceso a Información Estadística

- Calendario de Actualización de Estadísticas
- Cuadros estadísticos
- Nota Semanal
- Guía Metodológica
- Gráficos dinámicos
- Módulo de Estadísticas
- Encuesta de Expectativas Macroeconómicas

Condiciones de uso

Ventajas de suscribirse 

CATEGORÍAS (2114)

Precios (51)
[Inflación](#) (20) | [Precios y Tarifas](#) (28) | [Mercado Inmobiliario](#) (3)

Tipo de Cambio (46)
[Tipo de Cambio Nominal](#) (32) | [Tipo de Cambio Real](#) (6) | [Tipo de Cambio Otras Divisas](#) (8)

Moneda y Crédito (569)
[Cuentas Monetarias](#) (117) | [Liquidez](#) (143) | [Crédito](#) (114) | [Operaciones del BCRP](#) (19) | [Tasa de Interés](#) (29) | [Reservas Internacionales](#) (120) | [Mercado de Capitales](#) (27)

Balanza de Pagos (611)
[Balanza Comercial](#) (368) | [Términos de Intercambio](#) (6) | [Servicios](#) (54) | [Cuenta Financiera](#) (29) | [Balanza de Pagos](#) (61) | [Renta de Factores](#) (20) | [Deuda Externa](#) (30) | [Posición de Activos y Pasivos](#) (43)

Actividad Económica y Mercado Laboral (324)
[PBI por Sectores](#) (206) | [PBI Gasto](#) (94) | [Remuneraciones y Empleo](#) (24)

Cuentas Fiscales (471)
[Ingresos](#) (111) | [Gastos](#) (117) | [Resultado Económico](#) (85) | [Deuda Pública](#) (128) | [Caja del Tesoro](#) (26) | [Presupuesto Público](#) (4)

Indicadores Internacionales (33)
[Cotizaciones Internacionales](#) (5) | [Tasas de Interés Internacionales](#) (27) | [Bolsa Internacional](#) (1)

Encuesta de Expectativas (9)
[Encuesta - Inflación](#) (3) | [Encuesta - PBI](#) (3) | [Encuesta - Tipo de Cambio](#) (3)

BCRP Data: Subscription

Advantages:

- Data lists
- Store lists of economic data series in BCRP Server
- Data lists can include series of different frequencies
- Queries from any location and time
- Downloads in different formats
- Update alerts

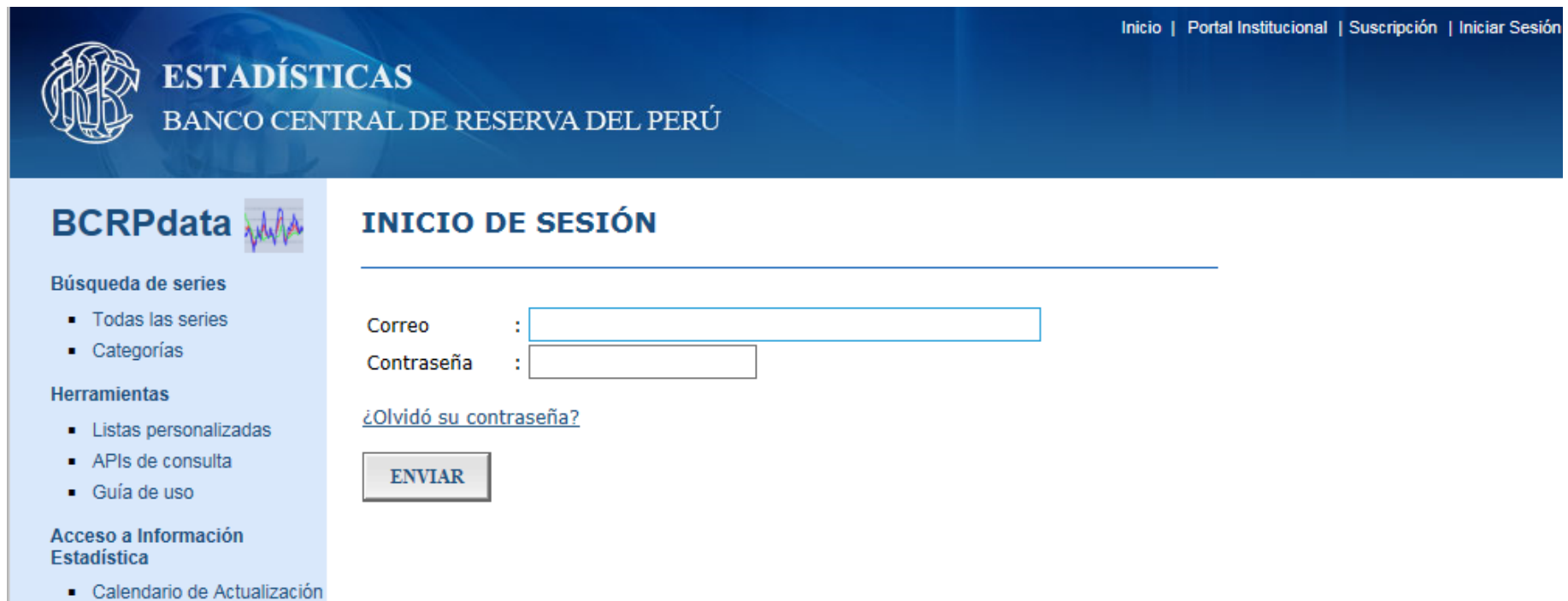

The screenshot shows the BCRPdata website interface. At the top right, there are navigation links: Inicio | Portal Institucional | Suscripción | Iniciar Sesión. The main header features the BCRP logo and the text "ESTADÍSTICAS BANCO CENTRAL DE RESERVA DEL PERÚ". The left sidebar contains a "BCRPdata" logo with a line graph icon, followed by sections: "Búsqueda de series" with links for "Todas las series" and "Categorías"; "Herramientas" with links for "Listas personalizadas", "APIs de consulta", and "Guía de uso"; and "Acceso a Información Estadística" with a link for "Calendario de Actualización". The main content area is titled "INICIO DE SESIÓN" and contains a login form with fields for "Correo" and "Contraseña", a link for "¿Olvidó su contraseña?", and an "ENVIAR" button.

BCRP Data

Desde:

Hasta:

Consultar listas sin suscripción

SERIES MENSUALES (746 series)

[DIARIAS](#) [MENSUALES](#) [TRIMESTRALES](#) [ANUALES](#)

Cuentas monetarias de las sociedades de depósito - (25 series)

<input type="checkbox"/>	Código	Serie	Fecha Inicio	Fecha Fin	Última Actualización
<input type="checkbox"/>	P01944MOM	Activos Externos Netos de Corto Plazo (Mill. de S/)	Ene-1992	Feb-2016	11-04-2016
<input type="checkbox"/>	P01945MOM	Activos Externos Netos de Corto Plazo (Mil. de US\$)	Ene-1992	Feb-2016	11-04-2016
<input type="checkbox"/>	P01946MOM	Activos Externos Netos CP - Activos (Mil. de US\$)	Ene-1992	Feb-2016	11-04-2016
<input type="checkbox"/>	P01947MOM	Activos Externos Netos CP - Pasivos (Mil. de US\$)	Ene-1992	Feb-2016	11-04-2016
<input type="checkbox"/>	P01948MOM	Activos Externos Netos de Largo Plazo (Mill. de S/)	Ene-1992	Feb-2016	11-04-2016
<input type="checkbox"/>	P01949MOM	Activos Externos Netos de Largo Plazo (Mil. de US\$)	Ene-1992	Feb-2016	11-04-2016
<input type="checkbox"/>	P01950MOM	Activos Internos Netos SD - Total (Mill. de S/)	Ene-1992	Feb-2016	11-04-2016
<input type="checkbox"/>	P01951MOM	Activos Internos Netos SD - Sector Público (Mill. de S/)	Ene-1992	Feb-2016	11-04-2016
<input type="checkbox"/>		Activos Internos Netos SD - Sector Público - MN (Mill. de S/)	Ene-1992	Feb-2016	11-04-2016

[listicas/series/mensuales](#)

BCRP Data: APIS (application programming interfaces)

Inicio | Portal Institucional | Suscripción | Iniciar Sesión



ESTADÍSTICAS
BANCO CENTRAL DE RESERVA DEL PERÚ

BCRPdata

Búsqueda de series

- Todas las series
- Categorías

Herramientas

- Listas personalizadas
- APIs de consulta
- Guía de uso

Acceso a Información Estadística

- Calendario de Actualización de Estadísticas
- Cuadros estadísticos
- Nota Semanal
- Guía Metodológica
- Gráficos dinámicos
- Módulo de Estadísticas

APIS DE CONSULTA

Descargar APIs de consulta 

Se pueden realizar consultas directas a las series estadísticas a través de la interfaz gráfica API. Para ello, se utilizan los métodos de envío de datos GET y POST.

Método GET

La estructura completa de la consulta mediante este método es la siguiente:

```
https://estadisticas.bcrp.gob.pe/estadisticas/series/api/[códigos de series]/[formato de salida]/[periodo inicial]/[periodo final]/[idioma]
```

Códigos de series

Es la única parte obligatoria de la estructura, se requiere al menos un código de serie y como máximo diez. Las series deben corresponder a una misma frecuencia y los códigos deben estar separados por guión.

Ejemplos:

```
https://estadisticas.bcrp.gob.pe/estadisticas/series/api/P00305PRM
```



CENTRAL RESERVE BANK OF PERU

**Financial Information Forum of
Latin American and Caribbean Central Banks
II Meeting**

Statistics dissemination

Central Reserve Bank of Peru

**Lisbon, Portugal
May 2016**